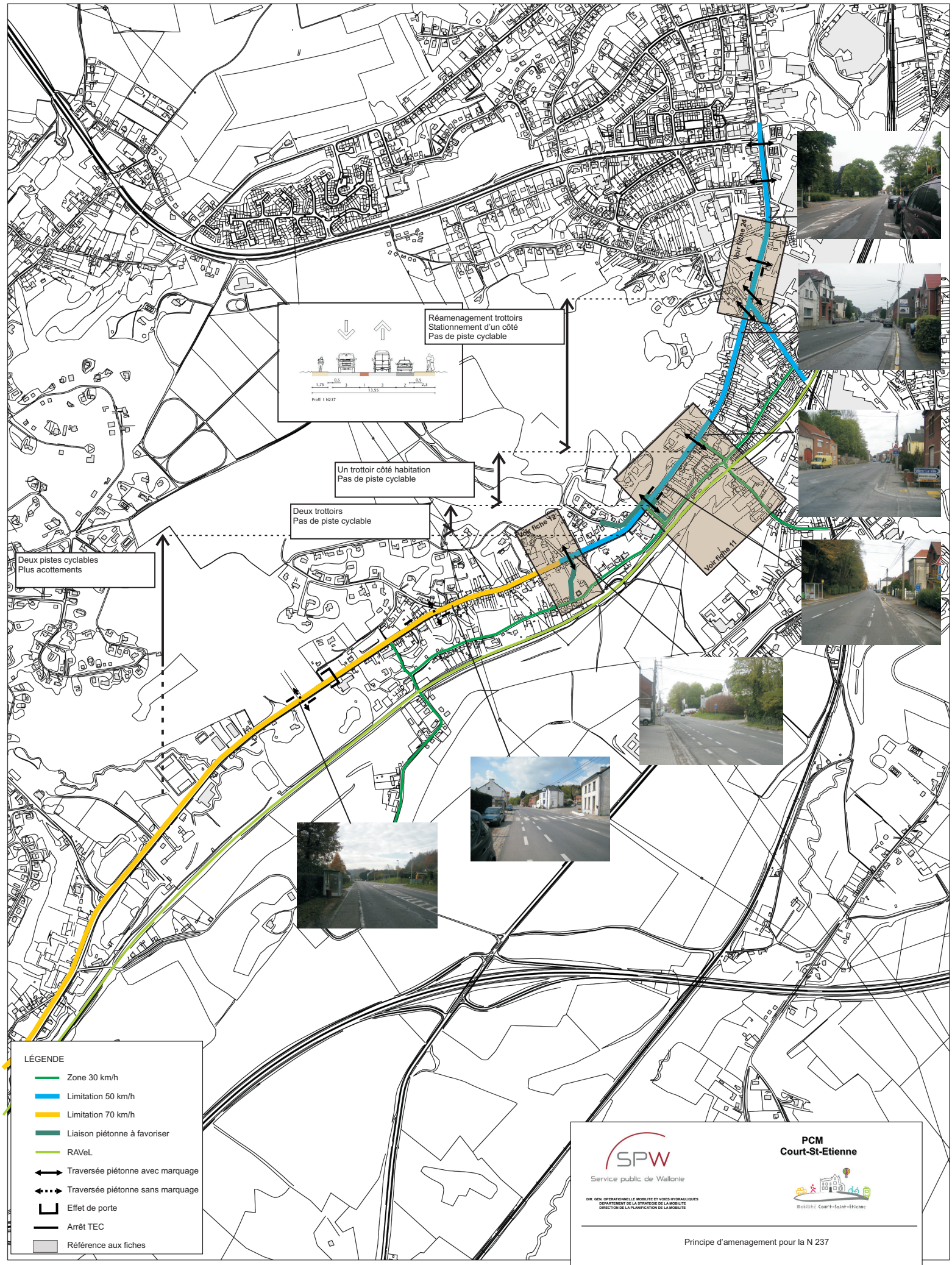

SPW
Service public de Wallonie
DIR. GEN. OPERATIONNELLE MOBILITE ET VOIES HYDRAULIQUES
DEPARTEMENT DE LA STRATEGIE DE LA MOBILITE
DIRECTION DE LA PLANIFICATION DE LA MOBILITE

PCM
Court-St-Etienne

Mobilité Court-Saint-Etienne

Principe d'amenagement pour la N 237

espaces mobilités | VAN WUNNIK PARTNERS | 21/01/2011 | **phase 3**